

<p>PROVINCIA DI BERGAMO COMUNITA' MONTANA DEI LAGHI BERGAMASCHI</p>	
<p>COMUNE DI LOVERE COMUNE DI CASTRO COMUNE DI PIANICO COMUNE DI SOLTÒ COLLINA COMUNE DI ENNINE GAIANO COMUNE DI SOVERE COMUNE DI BOSSICO COMUNE DI COSTA VOLPINO COMUNE DI ROIANO</p>	
<p>DENOMINAZIONE: TROFEO ENDURO 2024 - KTM HUSQVARNA GAS GAS VALUTAZIONE DELLE CONSEGUENZE DANNOSE CON PIANO DI MANUTENZIONE E RIPRISTINO DEI TRACCIATI (ai sensi dell'art. 37 comma 2 del R.F. n. 5/2007 e s.m.l.)</p>	
<p>OGGETTO: PLA.N.I.M.E.T.R.I.A. DEL PERCORSO DI GARA TRANTO'A - primo circuito orario</p>	
<p>DATA: 02/09/2024 AGGIORNAMENTO: 02/09/2024</p>	<p>ELABORATO: geom. MARCO BANI</p>
<p>02</p>	<p>no Viabilità Area, 10 2024 - Lovere (BO) per: marco.bani@provincia.bergamo.it</p>
<p>IL TECNICO</p>	<p>MOTO CLUB COSTA VOLPINO 2024 - Lovere (BO)</p>

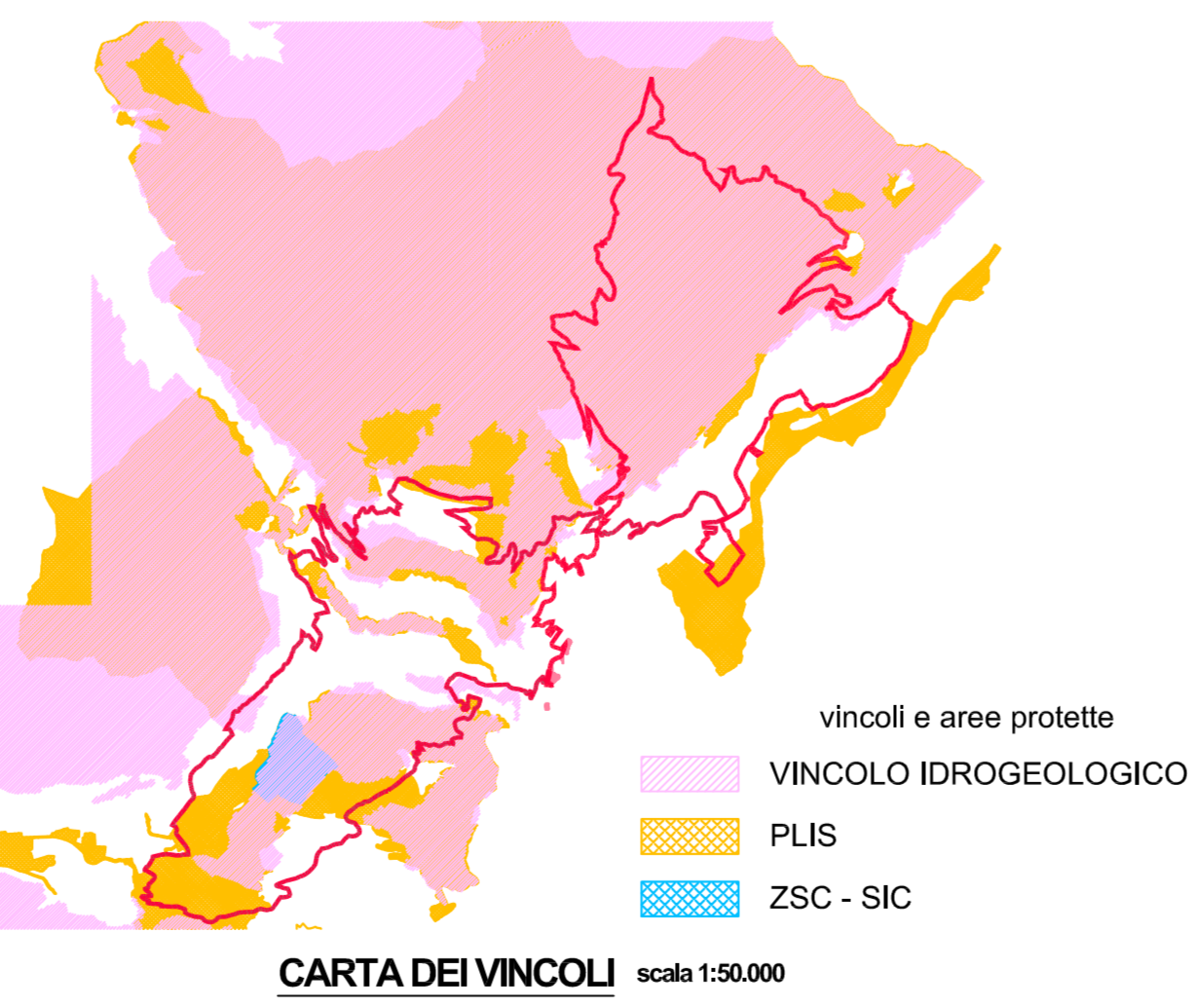
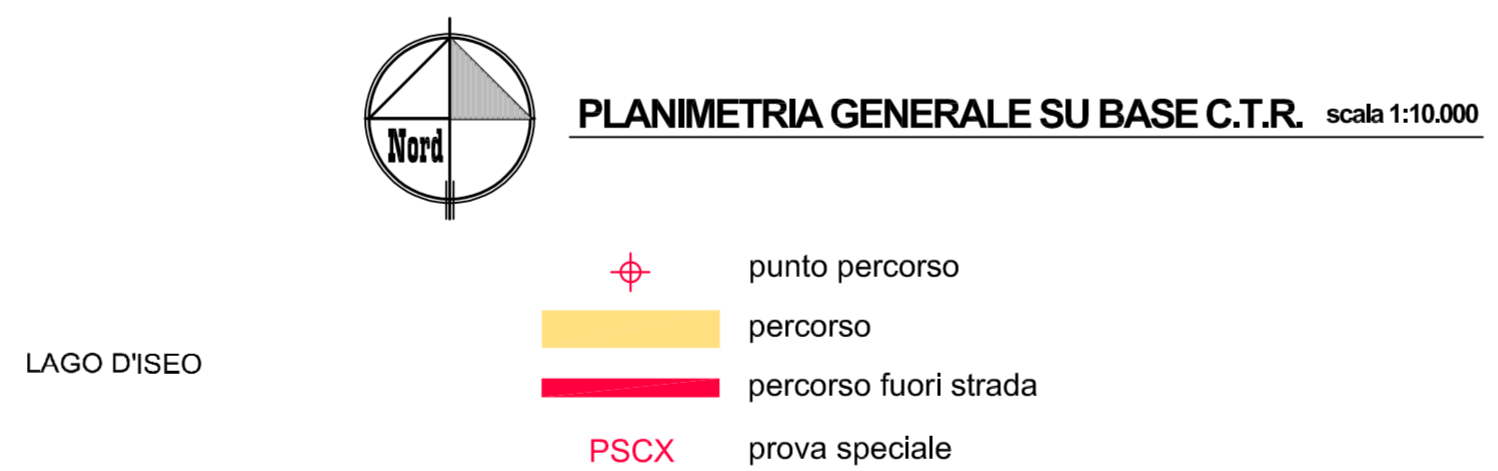
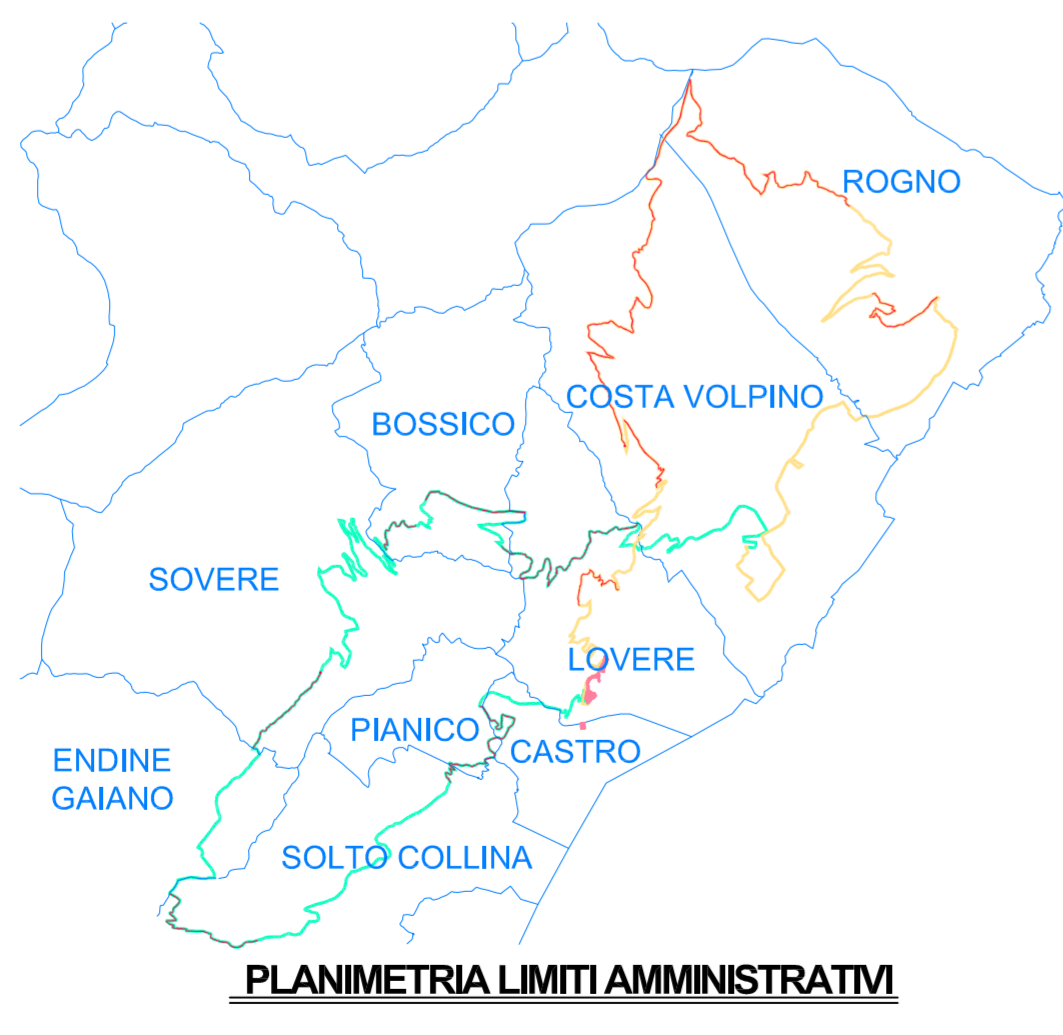
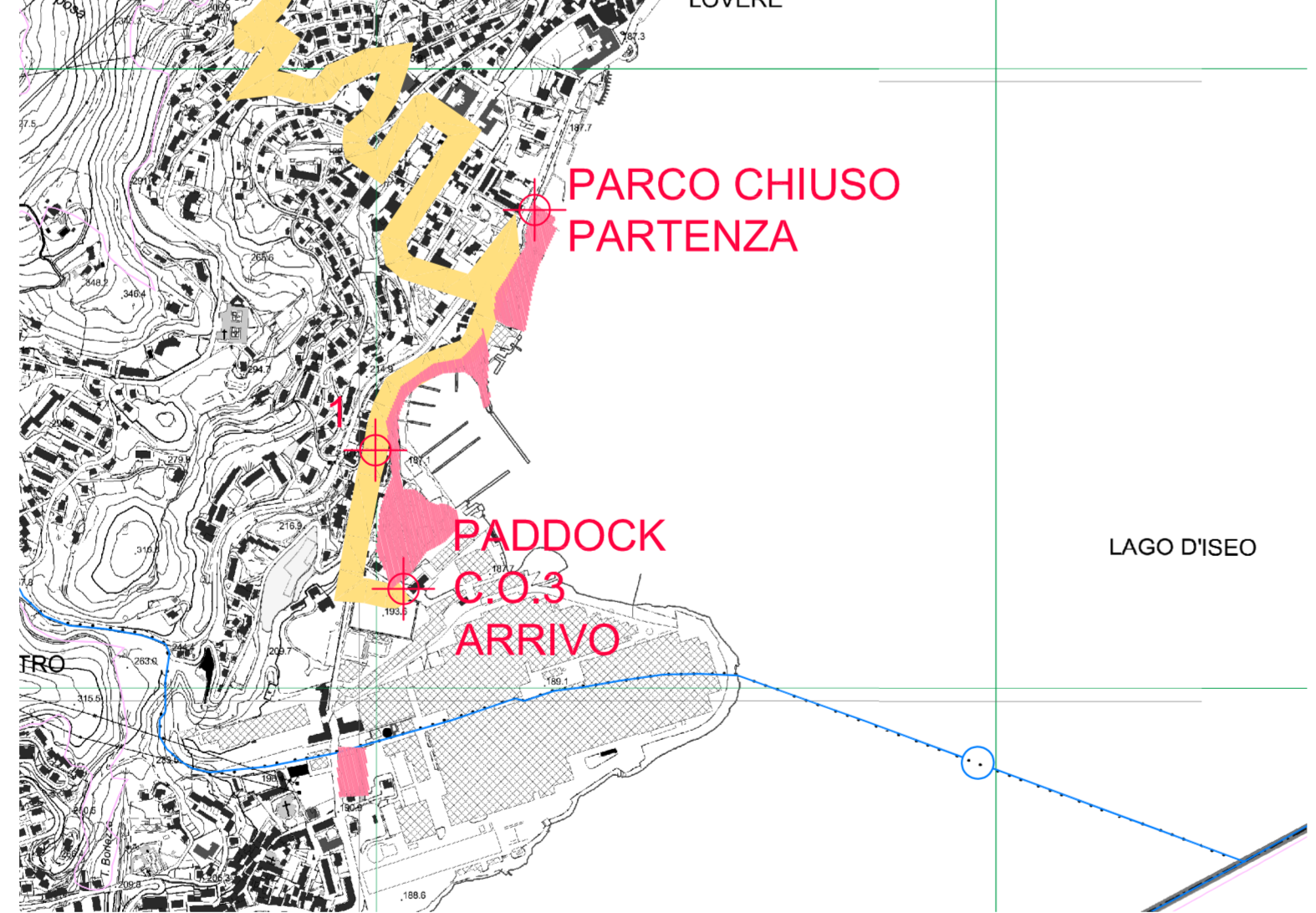
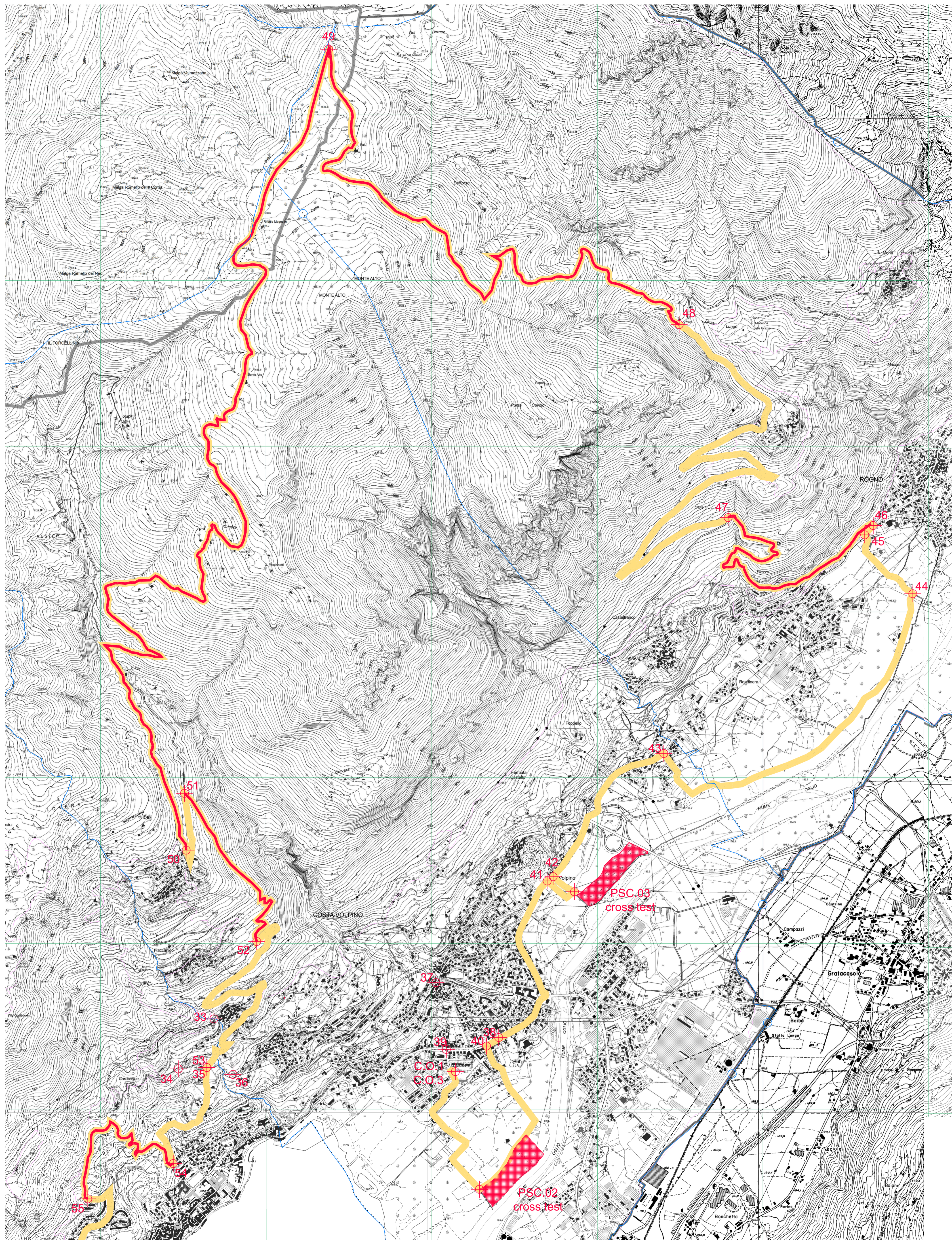

PROVINCIA DI BERGAMO
COMUNITA' MONTANA DEI LAGHI BERGAMASCHI

- COMUNE DI LOVERE
- COMUNE DI CASTRO
- COMUNE DI PIANICO
- COMUNE DI SOLTÒ COLLINA
- COMUNE DI ENDINE GAIANO
- COMUNE DI SOVERE
- COMUNE DI BOSSICO
- COMUNE DI COSTA VOLPINO
- COMUNE DI ROGNO

DENOMINAZIONE: **TROFEO ENDURO 2024 - KTM, HUSQVARNA, GAS GAS**
VALUTAZIONE DELLE CONSEGUENZE DANNOSE CON
PIANO DI MANUTENZIONE E RIPRISTINO DEI TRACCIATI
(ai sensi dell'art. 37 comma 2 del R.R. n. 5/2007 e s.m.i.)

OGGETTO:
PLANIMETRIA DEL PERCORSO DI GARA
TRATTO B - secondo controllo orario

DATA:
rev_00_9g02024

AGGIORNAMENTO:

ELABORATO:
03

Geom. MARCO BANI

Via Ventiquattro Aprile, 10
24045 - Lovere (BG)
geo.studiobani@gmail.com
marco.bani@geopec.it

IL TECNICO